

## ภาคผนวก ก-1

หนังสืออนุญาตประทานบัตร





## ประทานบัตร

เพื่อการทำเหมืองประเภทที่ ๒

ประทานบัตรเลขที่ ๓๖๔๕ / ๑๖๔๔๕

ออกให้แก่..... ห้างหุ้นส่วนจำกัด นราธิวาสโรงไม้หิน..... อายุ..... ปี สัญชาติ ไทย.....

หมายเลขบัตรประจำตัวประชาชน/ ทะเบียนนิติบุคคลเลขที่..... ๐๕๖๓๕๒๕๐๐๐๒๐๗.....

อยู่บ้านเลขที่/สำนักงานเลขที่..... ๕๘/๑๐..... ตรอก/ซอย.....

ถนน..... หมู่ที่..... ๒..... ตำบล/แขวง..... กะลวอเหนือ.....

อำเภอ/เขต..... เมืองนราธิวาส..... จังหวัด..... นราธิวาส.....

เพื่อให้ทำเหมืองแร่ประเภทที่ ๒ ชนิดแร่..... หินอุตสาหกรรมชนิดหินแกรนิตเพื่ออุตสาหกรรมก่อสร้าง.....

ณ ตำบล..... กะลวอเหนือ..... อำเภอ..... เมืองนราธิวาส..... จังหวัด..... นราธิวาส.....

มีอายุ..... ๓๐..... ปี นับแต่วันที่..... ๒๘..... เดือน..... มิถุนายน..... พ.ศ. ๒๕๖๕..... ถึงวันที่..... ๒๖..... เดือน..... มิถุนายน..... พ.ศ. ๒๕๙๕.....

จำนวนเนื้อที่..... ๓๕๐..... ไร่..... ๓..... งาน..... ๖๒..... ตารางวา ตามแผนที่แนบท้ายประทานบัตรฉบับนี้

โดยมีเงื่อนไขสาระสำคัญที่กำหนดไว้ตามลำดับ ดังต่อไปนี้

(๑) แผนที่แนบท้ายประทานบัตร

แสดงไว้ในลำดับที่ ๒

(๒) เงื่อนไขการอนุญาตประทานบัตร

แสดงไว้ในลำดับที่ ๓

(๓) แผนผังโครงการทำเหมือง

แสดงไว้ในลำดับที่ ๔

(๔) มาตรการป้องกันและแก้ไขผลกระทบสิ่งแวดล้อม

แสดงไว้ในลำดับที่ ๕

(๕) บันทึกข้อตกลงการจ่ายผลประโยชน์พิเศษแก่รัฐ

แสดงไว้ในลำดับที่ ๖

(๖) บันทึกการต่ออายุประทานบัตร

แสดงไว้ในลำดับที่ ๗

(๗) บันทึกการโอนประทานบัตร

แสดงไว้ในลำดับที่ ๘

(๘) บันทึกการสวมสิทธิ

แสดงไว้ในลำดับที่ ๙

(๙) บันทึกการเปลี่ยนชื่อหรือสถานภาพ

แสดงไว้ในลำดับที่ ๑๐

(๑๐) บันทึกการเปลี่ยนแปลง กรณีขอเพิ่มเติมชนิดของแร่ที่จะทำเหมือง

วิธีการทำเหมือง แผนผังโครงการทำเหมือง เงื่อนไขเพิ่มเติม และ

ประเภทของการทำเหมือง

แสดงไว้ในลำดับที่ ๑๑

(๑๑) บันทึกการรับช่วงการทำเหมือง

แสดงไว้ในลำดับที่ ๑๒

(๑๒) บันทึกการเปลี่ยนแปลงการคืนพื้นที่บางส่วน

แสดงไว้ในลำดับที่ ๑๓

(๑๓) แผนงานที่แสดงการเปลี่ยนแปลงเขตการคืนพื้นที่บางส่วน

แสดงไว้ในลำดับที่ ๑๔

ออกให้ ณ วันที่..... ๒๘.....

ลำดับชุด L 7018 ระวังที่ 5321 I

๒. 814000 เมตร

ทางสาธารณประโยชน์ → ไปหมู่บ้าน

GN.

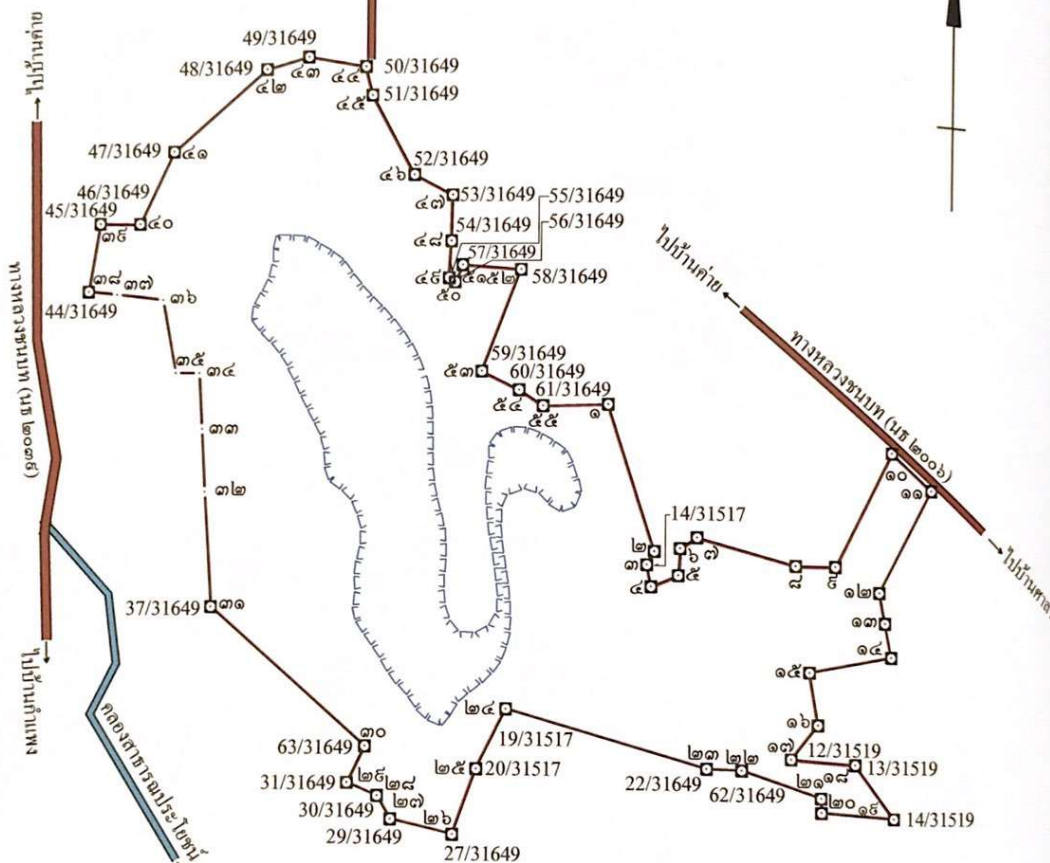

จากหมุดโยงยึดที่ R1/31649	ถึงมุมหมายเลข ๓๒	ทิศ 136° - 48'	ระยะ 94.379 เมตร
จากหมุดโยงยึดที่ R1/31649	ถึงมุมหมายเลข ๓๓	ทิศ 70° - 25'	ระยะ 63.270 เมตร
จากหมุดโยงยึดที่ R3/31649	ถึงมุมหมายเลข ๓๔	ทิศ 95° - 47'	ระยะ 58.171 เมตร
จากหมุดโยงยึดที่ R3/31649	ถึงมุมหมายเลข ๓๕	ทิศ 104° - 23'	ระยะ 23.615 เมตร
จากหมุดโยงยึดที่ R3/31649	ถึงมุมหมายเลข ๓๖	ทิศ 1° - 40'	ระยะ 99.177 เมตร
จากหมุดโยงยึดที่ R3/31649	ถึงมุมหมายเลข ๓๗	ทิศ 328° - 13'	ระยะ 126.495 เมตร

เนื้อที่.....๓๘๐ ไร่.....๓ งาน.....๖๒ ตารางวา

มาตราส่วน.....๑ : ๑๐,๐๐๐

จากมุมหมายเลข.....๑.....ถึงมุมหมายเลข.....๒..... ทิศ ๑๖๑ องศา ๔๗ ลิปดา ระยะ ๒๑๕.๑๕๓ เมตร

จากมุมหมายเลข.....๒.....ถึงมุมหมายเลข.....๓..... ทิศ ๒๐๕ องศา ๒๔ ลิปดา ระยะ ๒๒๑.๑๒๗ เมตร

จากมุมหมายเลข.....๓.....ถึงมุมหมายเลข.....๔..... ทิศ ๑๖๘ องศา ๒๖ ลิปดา ระยะ ๓๑.๘๔๕ เมตร

จากมุมหมายเลข.....๔.....ถึงมุมหมายเลข.....๕..... ทิศ ๖๗ องศา ๓๑ ลิปดา ระยะ ๔๒.๘๗๕ เมตร

จากมุมหมายเลข.....๕.....ถึงมุมหมายเลข.....๖..... ทิศ ๓ องศา ๕๗ ลิปดา ระยะ ๓๘.๕๘๕ เมตร



[illegible]

ลำดับที่ ๒

[illegible]

ถายมือชั

เขียน

ตายมือช

ท่าน

ตายมือ

ตรวจ



## เงื่อนไขในการออกประทานบัตร

ผู้ถือประทานบัตรต้องปฏิบัติตามเงื่อนไขในการออกประทานบัตรเกี่ยวกับเรื่องที่กำหนดไว้ ดังต่อไปนี้

ข้อ ๑ วันเปิดการทำเหมืองครั้งแรกหลังได้รับประทานบัตร ภายในวันที่ .....  
ผู้ถือประทานบัตรต้องเปิดการทำเหมืองภายในหนึ่งปีนับตั้งแต่วันที่ได้รับประทานบัตร

ข้อ ๒ การให้ความคุ้มครองแก่คนงานและความปลอดภัยแก่บุคคลภายนอกที่ไม่ได้กำหนดไว้ในประกาศกระทรวงอุตสาหกรรมที่ออกตามความในมาตรา ๓๒ แห่งพระราชบัญญัติแร่ พ.ศ. ๒๕๖๐ .....  
ต้องปฏิบัติตามมาตรการรักษาความปลอดภัยในเรื่องการรักษาความปลอดภัยในการทำเหมือง .....  
และส่งเสริมสวัสดิภาพของคนงาน ตามมาตรการที่กำหนดไว้ในแผนผังโครงการทำเหมืองแร่ .....  
แนบท้ายประทานบัตรฉบับนี้

ข้อ ๓ มาตรการในการป้องกันและแก้ไขผลกระทบสิ่งแวดล้อม และการเฝ้าระวังให้เป็นไปตามเงื่อนไขที่กำหนดในรายงานการวิเคราะห์ผลกระทบสิ่งแวดล้อม

ข้อ ๔ ต้องทำและดำเนินการตามแผนการฟื้นฟูทั้งระหว่างการทำเหมืองและสิ้นสุดการทำเหมือง

ข้อ ๕ การให้ผลประโยชน์พิเศษแก่รัฐ

ต้องให้ผลประโยชน์พิเศษแก่รัฐ ตามบันทึกข้อตกลงการจ่ายผลประโยชน์พิเศษแก่รัฐ .....  
กรณีการขอประทานบัตร เลขที่ นธ ๓๑๖๔๙/๑ ลงวันที่ ๒๗ มกราคม ๒๕๖๔

ข้อ ๖ ต้องจัดทำประกันภัยความรับผิดชอบต่อชีวิต ร่างกาย ทรัพย์สินของบุคคลภายนอก และต้องวางหลักประกันการฟื้นฟูสภาพพื้นที่ทำเหมือง และเยียวยาผู้ได้รับผลกระทบจากการทำเหมืองตามที่คณะกรรมการแร่ กำหนด ตามมาตรา ๖๘(๙) ส่งให้กรมอุตสาหกรรมพื้นฐานและการเหมืองแร่ ภายใน ๖๐ วันนับแต่วันที่ได้อำนาจประทานบัตร

การชำระเบี้ยประกันตามกรมธรรม์ประกันภัยให้ส่งหลักฐานให้กรมอุตสาหกรรมพื้นฐานและการเหมืองแร่ทราบภายในสามสิบวันนับแต่วันที่ครบกำหนดวันชำระแต่ละงวดตามสัญญา

ข้อ ๗ ในการทำเหมือง ถ้าได้พบโบราณวัตถุ ซากดึกดำบรรพ์ แร่หรือสิ่งที่มีโครงสร้างทางธรณีวิทยา ที่มีลักษณะทางกายภาพเป็นพิเศษอันมีคุณค่าเกี่ยวกับการศึกษา วิจัยหรืออนุรักษ์ นอกจากจะต้องปฏิบัติตามกฎหมายว่าด้วยโบราณสถาน โบราณวัตถุ ศิลปวัตถุ และพิพิธภัณฑสถานแห่งชาติ และกฎหมายว่าด้วยการคุ้มครองซากดึกดำบรรพ์แล้ว ผู้ถือประทานบัตรจะต้องแจ้งการพบนั้นต่อเจ้าพนักงานอุตสาหกรรมแร่ประจำท้องถิ่นโดยพลัน

ข้อ ๘ อื่น ๆ

.....  
.....  
.....  
.....

## แผนผังโครงการทำเหมือง

---

ตามรายละเอียดแผนผังโครงการทำเหมืองแร่  
หินอุตสาหกรรมชนิดหินแกรนิตเพื่ออุตสาหกรรมก่อสร้าง  
โดยวิธีเหมืองเปิด  
สำหรับคำขอประทานบัตรที่ ๑/๒๕๖๒  
หมายเลขหลักหมายเขตเหมืองแร่ที่ ๓๑๖๔๙  
ของห้างหุ้นส่วนจำกัด นราธิวาสโรมไม่หิน  
ที่ตำบลกะลุวอเหนือ อำเภอเมืองนราธิวาส จังหวัดนราธิวาส  
ฉบับลงวันที่ ๒๘ ธันวาคม ๒๕๖๓ ที่ได้ผ่านการตรวจสอบ  
โดยสำนักงานอุตสาหกรรมพื้นฐานและการเหมืองแร่ เขต ๑  
ตามสำเนาหนังสือ ที่ อก ๐๕๑๐/๑๐๖๗ ลงวันที่ ๒๙ ธันวาคม ๒๕๖๓  
แนบท้ายประทานบัตรฉบับนี้

## มาตรการป้องกันและแก้ไขผลกระทบสิ่งแวดล้อม

---

ตามรายงานการประเมินผลกระทบสิ่งแวดล้อมโครงการทำเหมืองแร่

หินอุตสาหกรรมชนิดหินแกรนิตเพื่ออุตสาหกรรมก่อสร้าง

โดยวิธีเหมืองเปิด

สำหรับคำขอประทานบัตรที่ ๑/๒๕๖๒

หมายเลขหลักหมายเขตเหมืองแร่ที่ ๓๑๖๔๔

ของห้างหุ้นส่วนจำกัด นราธิวาสโรงโม่หิน

ที่ตำบลกะลุวอเหนือ อำเภอเมืองนราธิวาส จังหวัดนราธิวาส

และมาตรการป้องกันและแก้ไขผลกระทบสิ่งแวดล้อมที่กำหนดโดย

สำนักงานนโยบายและแผนทรัพยากรธรรมชาติและสิ่งแวดล้อม

ตามหนังสือ ที่ ทส ๑๐๑๐.๒/๒๒๖ ลงวันที่ ๗ มกราคม ๒๕๖๕

และตามบันทึกข้อตกลงการปฏิบัติตามหลักเกณฑ์การจัดตั้ง

กองทุนเฝ้าระวังสุขภาพและกองทุนพัฒนาหมู่บ้านรอบพื้นที่เหมืองแร่

ฉบับลงวันที่ ๒๗ มกราคม ๒๕๖๔

แนบท้ายประทานบัตรฉบับนี้



บันทึกข้อตกลงการจ่ายผลประโยชน์พิเศษแก่รัฐ

ตามบันทึกข้อตกลงเลขที่.....ลงวันที่.....  
ผู้ถือประทานบัตรได้ตกลงจ่ายผลประโยชน์พิเศษแก่รัฐ เป็นเงินทั้งสิ้น.....บาท  
โดยชำระ ☐ งวดเดียว เป็นเงิน.....บาท  
☐ ผ่อนชำระ .....งวด ๆ ละ.....บาท

หมายเหตุ .....ตามบันทึกข้อตกลงการจ่ายผลประโยชน์พิเศษแก่รัฐ กรณีการขอประทานบัตร  
เลขที่ นธ ๓๑๖๔๙/๑ ลงวันที่ ๒๗ มกราคม ๒๕๖๔

บันทึกข้อตกลงการจ่ายผลประโยชน์พิเศษแก่รัฐ (เพิ่มเติม)

ตามบันทึกข้อตกลงเลขที่.....ลงวันที่.....  
ผู้ถือประทานบัตรได้ตกลงจ่ายผลประโยชน์พิเศษแก่รัฐ เป็นเงินทั้งสิ้น.....บาท  
โดยชำระ ☐ งวดเดียว เป็นเงิน.....บาท  
☐ ผ่อนชำระ .....งวด ๆ ละ.....บาท

หมายเหตุ .....

บันทึกการต่ออายุประทานบัตร

ครั้งที่	การต่ออายุประทานบัตร				(ลงชื่อผู้ออกประทานบัตร) อนุญาต
	ต่อให้อีก (ปี)	ตั้งแต่วันที่/เดือน/ปี	ถึงวันที่/เดือน/ปี	รวม (ปี)	